

Zertifikat

DNA-Profil - PCR

LABOKLIN-Befund-Nr.: 2102C04372
Hund, Geschlecht: Chevalier Cavalier l'm de la Clairiere du Nord (FCI), männlich
Rasse, Wurfstag: Französische Bulldogge, * 26.01.2020
Zuchtbuch-Nummer: 772022
Tatoo-Nummer: ---
Chip-Nummer: 756093900066955
Verband: ---
Besitzer: Divjak, Sandra

Von der oben beschriebenen Probe wurde folgendes DNA-Profil erstellt:

AHT 121:	98/102	INU 005:	124/130
AHT 137:	133/137	INU 030:	150/150
AHTH 130:	127/131	INU 055:	218/218
AHTH 171:	225/225	REN 105 L 03:	229/235
AHTH 260:	238/246	REN 162 C 04:	204/206
AHTK 211:	87/95	REN 169 D 01:	218/218
AHTK 253:	292/292	REN 169 O 18:	168/168
CXX 279:	124/126	REN 247 M 23:	268/270
FH 2054:	160/172	REN 54 P 11:	222/228
FH 2848:	240/240	REN 64 E 19:	-/-
INRA 21:	-/-		

Das Ergebnis gilt nur für das im Labor eingegangene Probenmaterial. Die Nomenklatur basiert auf den Werten des ISAG Dog Comparison Test 2006.

LABOKLIN

LABOR FÜR KLINISCHE DIAGNOSTIK GMBH & CO. KG
Steubenstr. 4 • 97688 Bad Kissingen
Tel. (09 71) 7 20 20 • Fax (09 71) 6 85 46

Bad Kissingen, 23.03.2021

Fr. Dipl.-Biol. Bärbel Gunreben
Abt. Molekularbiologie

Nur gültig mit Originalsiegel
Only valid with original seal.

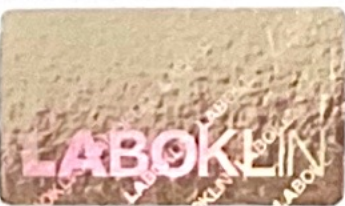

Deutsche
Akkreditierungsstelle
D-PL-13186-01-01
D-PL-13186-01-02

Steubenstraße 4 • 97688 Bad Kissingen • Tel.: 09 71/72020 • Fax: 09 71/68546 • e-Mail: info@laboklin.com • USt.ID DE206897824
Geschäftsführender Gesellschafter: LABOKLIN Verwaltungs-GmbH • RG. Schweinfurt HRA 3631

Die Verantwortung für Probenentnahme und -identität liegt beim Einsender. Gewährleistungsverpflichtungen können nicht übernommen werden. Schadensersatzverpflichtungen sind, soweit gesetzlich zulässig, auf den Rechnungswert der durchgeführten Untersuchung/en beschränkt.

The liability for sampling procedure and proof of identity lies with the sender. Warranty claims are not accepted. Damage claims are restricted to the amount of the invoice